

武蔵村山校:〒208-0011 武蔵村山学園5-3-1、 Tel. 042-567-8555、FAX567-8556
 昭島校: 〒196-0022昭島市中神町1157-11 KSビル1F Tel.&FAX 042-544-4446
 瑞穂殿ヶ谷校:〒190-1212 瑞穂町殿ヶ谷777-7 Tel&FAX 042-513-8655
 青梅姉妹校:〒198-0024 青梅市新町2-22-2 Tel&FAX 0428-30-0711
 ●ロボット・プログラミング 自努力村山校 15:00-16:30/16:00-17:30(土)

表示マーク説明

- ▼漢検締切
- ◆:イベント ■検定試験 ▼英検締切
- :通常レッスン、■:小学生のみ
- ⊗:中高生特別対策(教室による)

日	月	火	水	木	金	土
8/29	8/30 ㊟★	8/31 ㊟㊟	9/1 ㊟	9/2 ㊟	9/3 ㊟	9/4 ㊟
9/5	9/6 ㊟●17	9/7 ㊟	9/8 ㊟●17	9/9 ㊟	9/10 ㊟●17	9/11 ㊟●17
9/12	9/13 ㊟	9/14 ㊟ M3T	9/15 ㊟ M3T	9/16 ㊟	9/17 ㊟	9/18 ㊟⊗
9/19	9/20 休祝⊗	9/21 瑞 休⊗	9/22 瑞 ㊟	9/23 休祝⊗	9/24 ㊟●18	9/25 ㊟⊗ ㊟●18
9/26	9/27M5 ㊟●18	9/28 ㊟ M1・5T	9/29M14T ㊟●18	9/30 ㊟M4T	10/1 ㊟	10/2 ㊟
10/3	10/4 ㊟	10/5 ㊟昭	10/6 ㊟	10/7 ㊟	10/8 ㊟●19	10/9 ㊟●19
10/10	10/11 休	10/12 ㊟	10/13 ㊟●19	10/14 ㊟	10/15 ㊟	10/16 ㊟
10/17	10/18 ㊟	10/19 ㊟	10/20 ㊟	10/21 ㊟	10/22 ㊟●20	10/23 ㊟●20
10/24	10/25 ㊟●20	10/26 ㊟	10/27 ㊟●20	10/28 ㊟	10/29 ㊟	10/30 ㊟
10/31	11/1 ㊟M2	11/2 ㊟M2	11/3 ㊟⊗	11/4 ㊟M2	11/5 ㊟●21	11/6 ㊟●21
11/7	11/8 ㊟●21	11/9 ㊟ M3	11/10M34 ㊟●21	11/11 ㊟ M34	11/12 ㊟M4	11/13 ㊟●22
11/14	11/15 ㊟	11/16 ㊟	11/17M1 ㊟●22 昭	11/18 昭 ㊟M1	11/19M1 ㊟●22 昭	11/20 休
11/21	11/22 休	11/23 休祝	11/24 休	11/25 休	11/26 休	11/27 休
11/28	11/29 ㊟●22	11/30 ㊟	12/1 ㊟●23	12/2 ㊟	12/3 ㊟●23	12/4 ㊟●23
12/5	12/6 ㊟●23	12/7 ㊟	12/8 ㊟	12/9 ㊟	12/10 ㊟	12/11 ㊟
12/12	12/13 ㊟	12/14 ㊟	12/15 ㊟●24	12/16 ㊟	12/17 ㊟●24	12/18 ㊟●24
12/19	12/20 ㊟●24	12/21 ㊟	12/22 ㊟	12/23 休★	12/24 休★	12/25 休★
12/26	12/27 ①★	12/28 ★	12/29 休	12/30 休	12/31 休	1/1 休
1/2	1/3 休	1/4 休	1/5 休	1/6 ★	1/7 ★ ①■	1/8 ①★
1/9	1/10 ②●1	1/11 ①	1/12 ①●1	1/13 ①	1/14 ②●1	1/15 ②●1

【新型コロナウイルス感染症】予防対策に関して

保護者のみなさま、生徒の皆様には、多大なるご協力とご理解を頂き、誠にありがとうございます。毎日が、ウイルスとの戦いの中、お元気に過ごしていただきますことを、心より願っております。

ブルーベアースクールでは、最良の形で、皆様に学習を提供できるよう、可能な限りの予防策をとってまいります。

スタッフ、講師のマスク着用、教室出入り口での消毒(オートディスペンサーに切り替え)、検温、教室内の消毒と換気徹底、手洗いをしっかり行う等 引き続きしっかりと行ってまいります。

関係者メンバーの感染が確認された場合は、対面レッスンを全てオンラインに切り替え予定です。

ご家族、学校、親しい方の中に感染が確認された場合は、教室までお知らせください。対処方法につきましては、状況判断し、検討の上、決定させていただきます。

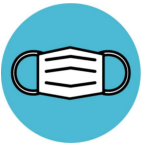

ブルーベアースクールの基本方針は、昨春以来一貫して「安全・健康を守ること」と「まなびの環境を守ること」の両立にあります。その上で、「感染発生」ケースの対応について、以下ご案内とお願いを申し上げます

(1) 通塾するメンバー及びBBS職員感染が判明した場合

全てにおいて、保健所の指示に従い迅速に対応します。感染発生した校舎は保健所が指定する期間は休校(閉鎖)となり、同期間中、同校舎の全ての授業をオンライン(Zoomなど)に移行します。



(2) 以下の3つのケースの場合

- A. 通塾するゼミ生の「同居するご家族」が感染した場合
- B. ゼミ生が通われている学校で感染者が発生した場合
- C. ゼミ生の保護者さまの勤務先、ご兄弟の通学先等で感染者が発生した場合

講師、生徒のマスク着用徹底

忘れた場合教室のを差上げますのでお申し出ください。

保健所による行動調査が終了し「濃厚接触者」に特定されないことが判明するまで、オンライン授業配信(受信)ができない場合は、別途学習内容の提示を行います。

また、「濃厚接触者」となった場合は、保健所の指示に従って行動・対応していただきますようお願いいたします。尚、BBSスタッフに関しても同様の対応・行動となります。

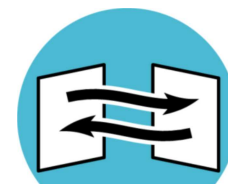

休み時間の教室換気

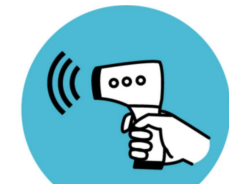

入室前検温と手指消毒



授業後のドア、机のアルコール消毒

オンライン英会話有料講座

ロバート先生のオンライン英会話有料講座がスタートします。

①1:1=年43回月額11,000円、②2~3名=年43回月額4,400円~

②は、通常児童英語コース受講生のみ対象、ご希望の方は、各校児童英語担当まで。

申込締切	英語検定	数学検定	漢字検定	文章検定	英検 JR
	9/4(土)	9/4(土)	9/4(土)	9/25(土)	9/25(土)
1次試験	10/9(土)	11/12(金)	10/8(金)	10/30(土)	練習期間 10/5~12/10
	1次試験時間 5級 17:00~18:00 4級 18:00~19:20 3級 18:10~19:40 準2級 16:00~18:00 2級 17:00~19:00	時間 17:00~	時間 10~5級 17:30~18:30 4~2級 19:00~20:00	時間 15:00~ 4~準2級 60分 2級 90分	試験期間 12/10~12/22 試験時間 35~45分
2次試験	11/14(土)				
	準2級時間変更				

※英検講座は別に行い、マリア先生が担当します。(1コマ=1,800円)

漢検2021, 7月2日実施

受験級	学年	氏名
準2級	中1	藤野 侑香
3級	中2	伊勢田 結登
3級	中2	伊藤 陽向
3級	中2	横山 陽乃
4級	小6	船木 叶太
6級	小6	中村 快靖
7級	小6	中村 快靖
8級	小5	石谷 碧萌
8級	小4	堀越 穂七

英検 5/29実施、2次試験7/4

級	学年	氏名	級	学年	氏名
2級	中2	中間 安音	4級	小6	杉本 美優
	小6	中村 快靖		小5	鈴木 楓加
	高3	澤木 奈々		小6	中川 穂花
準2級	高2	高橋 智也	中2	白 巴达日胡	
	小5	中村 玲華	小5	服部 新	
	高1	丸山 拓海	小6	船木 叶太	
	中2	横山 陽乃	小6	丸山 裕介	
	中3	長谷川 巧	中2	藤野 侑香	
3級	中2	伊勢田 結登	5級	年長	高橋 創希
	中2	伊藤 陽向		小6	辻野 美月
	中2	立川 峻也		中1	比留間 夢空
			中1	保坂 陽太	

英検JR2021/1~5月

級	学年	氏名
BRONZE	4年	武藤 海斗
	6年	比留間 夢空
	3年	ウインバ ヌン チャム
	5年	田中 春平
	4年	平野 陽翔
	4歳	舞草 仁音

英検JR5~9月

級	学年	氏名
BRONZE	6年	木村 海斗
	3年	大熊 直輝
SILVER	5歳	舞草 仁音
GOLD	4年	川島 栄太



ワンダフルサマー幼児イベント

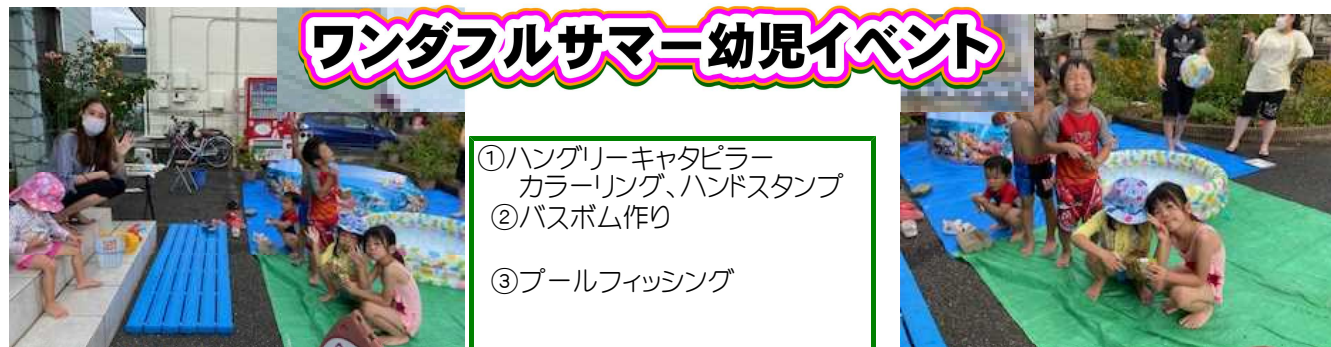

- ①ハングリーキャタピラー
カラーリング、ハンドスタンプ
- ②バスボム作り
- ③プールフィッシング

左は、自動消毒機

下は、自動消毒+自動マスク取り出し機

2021ハロウィンパーティー

2021ハロウィンパーティーも
オンライン中心に行います。
10月30日(土) 幼児は村山校15:00~15:50
小学1~4年 16:00~16:50(オンライン)
小学4~6年 17:00~17:50(オンライン)
4年生はどちらか選択可能



国際ロボコン出場作品

※3名のメンバーが出品しました。
詳細は、後日、ホームページ掲載予定です。

